

Incorporación temprana a la investigación



**Secretaría Académica
Coordinación de Investigación
Centro Universitario de Tonalá
Universidad de Guadalajara**

**¿Cuál es el
trabajo de un
investigador
científico?**



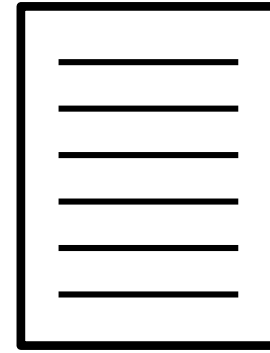

Los investigadores dedican su trabajo a generar conocimiento nuevo en el área que se especializan, pueden desarrollar su labor en laboratorios, en trabajo de campo, en los archivos documentales, bibliográficos, tanto en instituciones públicas y privadas.

Regularmente presentan sus trabajos y hallazgos, tanto de forma escrita en publicaciones en artículos o libros, así como en innovaciones físicas que implican el desarrollo de patentes que se orientan en inventos innovadores que mejoran el espacio, el desarrollo social y en general, la vida de las personas.

Co.

Cualidades de un investigador



Innovador

Resiliente

Crítico

Paciente

Ordenado

Colaborativo

Analítico

Habilidades para la redacción

Experimental

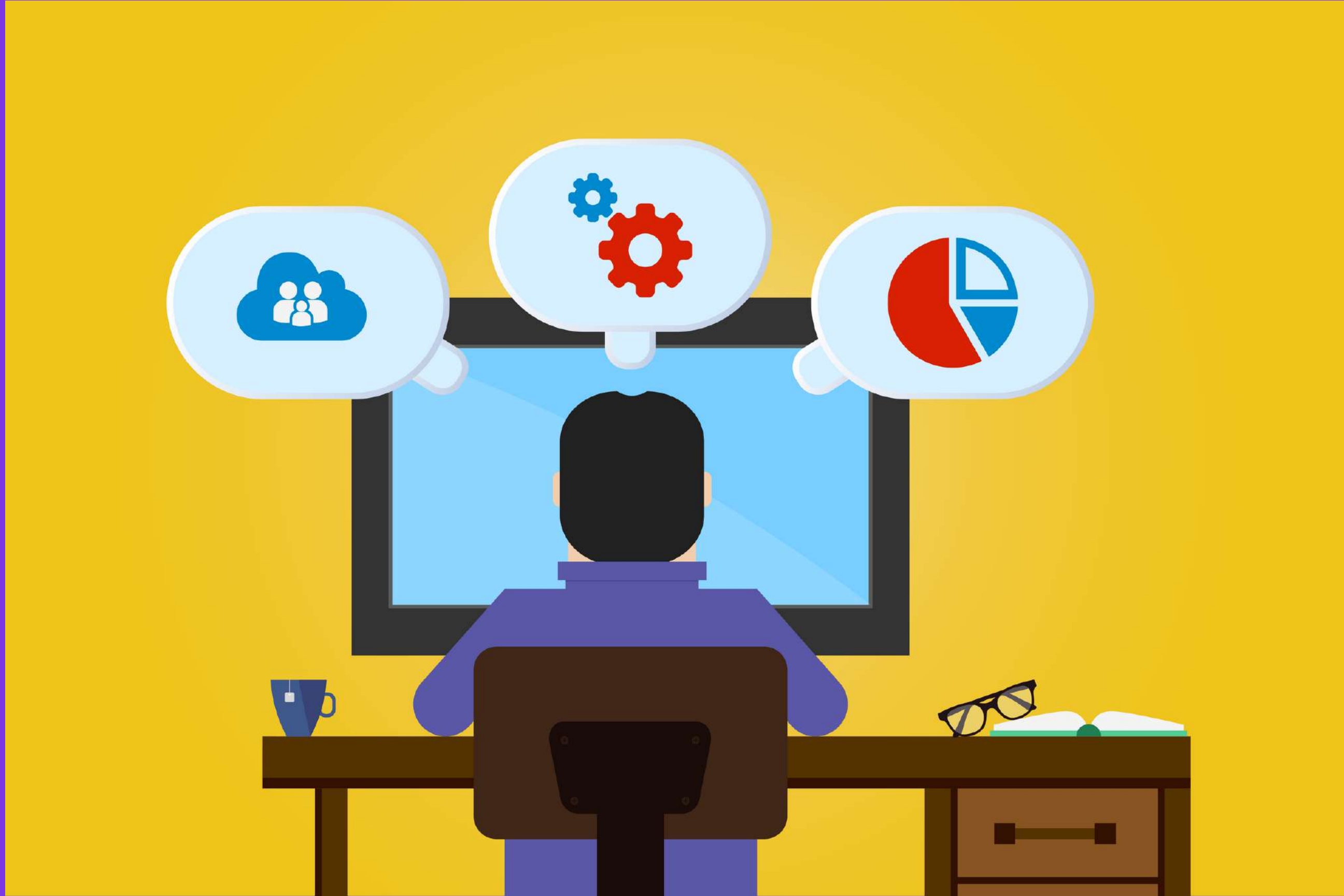



**¿COMO TE PUEDES INCORPORAR A
UNA INVESTIGACIÓN DE ALGO NIVEL
EN CUTONALÁ?**

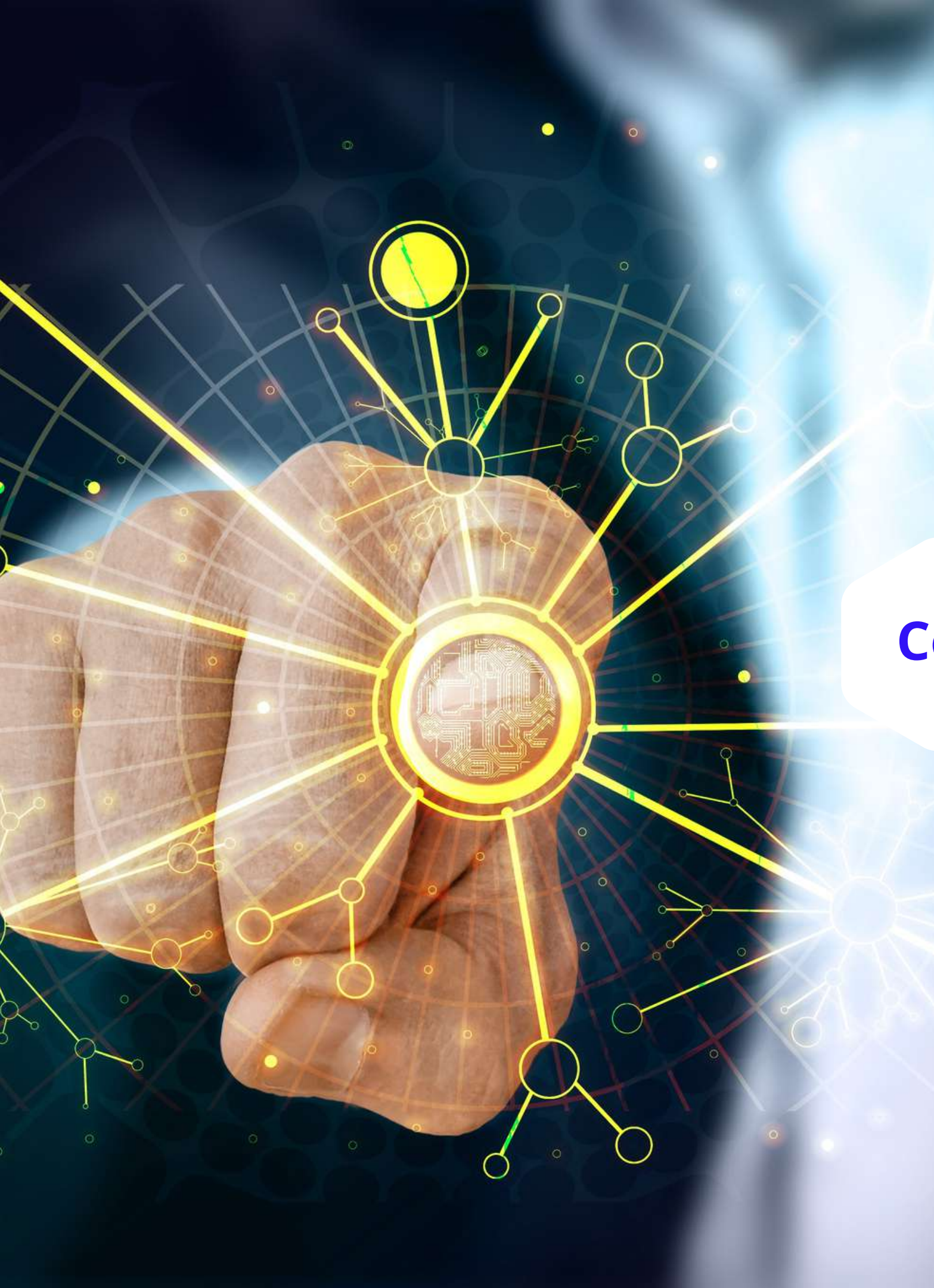

Co.

Programas de Incorporación Temprana a la Investigación Científica.

BECARIOS SNI III O EMÉRITO



PROGRAMA BECARIOS S.N.I.

Descripción: El becario ayuda y apoya a un investigador nivel III o emérito del SNI, en sus actividades de investigación

Beneficios: Artículo 76. El monto total a disponer como apoyos económicos para ayudantes por cada investigador(a) nacional nivel SNI 3, en todo el territorio nacional, es de hasta 3 UMAs, divisible en enteros de UMAs entre un máximo de hasta 3 ayudantes, de la forma que disponga el/la investigador(a) nacional con el que están asociado.

*monto equivalente a 8,173.35 aproximadamente a 2021 divisible entre hasta tres ayudantes.

Como obtenerlo: El investigador con categoría SNI III, puede invitar libremente a la persona que de acuerdo a sus habilidades, desee que le apoye en sus actividades de investigación, lo postula directamente en la plataforma conacyt.

VERANO DE INVESTIGACIÓN CIENTÍFICA DELFÍN

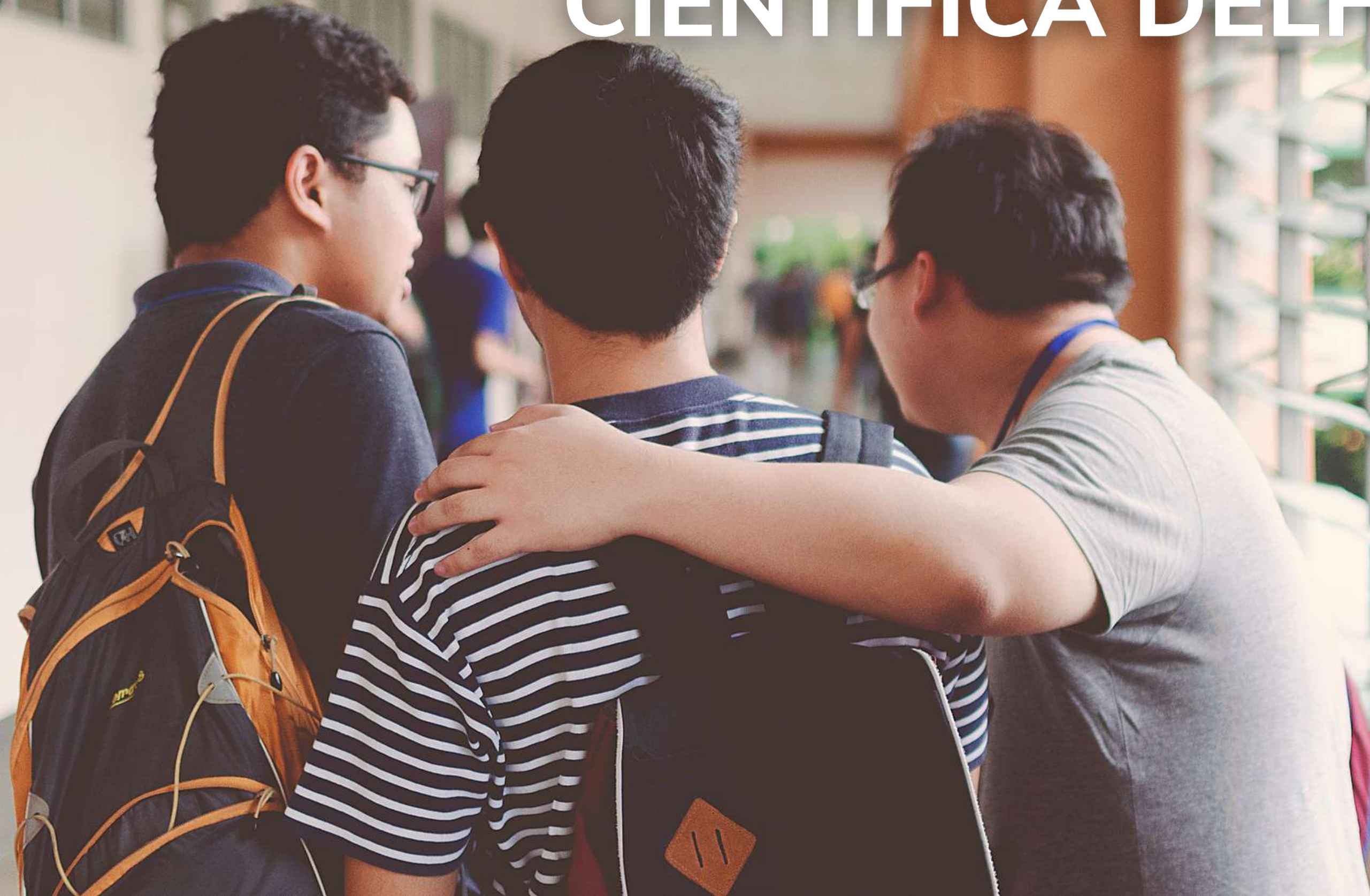

PROGRAMA DELFÍN

Descripción: El alumno realiza una estancia de investigación con un investigador, en alguna universidad de México, Colombia o España principalmente, para participar en actividades de investigación durante el periodo vacacional de verano.

Beneficios: El alumno puede participar en la elaboración de artículos, realiza una estancia de investigación y participa en un congreso internacional que puede ser digital o presencial con sede en Puerto Vallarta.

Como obtenerlo:

El alumno en la página del programa delfín (<https://programadelfin.org.mx/>) sube su perfil y se postula ante una planta de investigadores asociados quienes tienen plazas abierta para recibir a alumnos interesados en realizar actividades científicas de alto nivel.

Analizan los perfiles y al ser aceptados, el estudiante puede buscar financiamiento con la universidad en la que cursa su programa de estudios, o en otro tipo de industrias privadas. El estudiante realiza su estancia de junio a julio y posteriormente en el mes de agosto, participa en el congreso internacional.

*El monto de apoyo puede variar o puede ser acreedor de acuerdo a su desempeño académico, solo puede participar dos ves.

VERANO DE INVESTIGACIÓN ASOCIACIÓN MEXICANA DE CIENCIAS



VERANO DE INVESTIGACIÓN EN LA ASOCIACIÓN MEXICANA DE CIENCIAS

Descripción: El alumno participa ayudando a un investigador asociado en sus actividades de investigación científica de alto nivel, durante el periodo de verano.

Beneficios: El alumno participa en actividades de investigación realizando una estancia de investigación, recibiendo el apoyo económico de 9,000.00 (nueve mil) pesos si realiza el verano fuera de la ciudad o zona metropolitana, y un apoyo de 6,000 (seis mil) pesos si lo realiza en la misma ciudad donde estudia.

Como obtenerlo: El alumno atiende la convocatoria enviando los requerimientos durante febrero-marzo, posteriormente al ser seleccionado, se registra en la plataforma SEP y abre una cuenta bancaria para recibir el apoyo. Participa posteriormente en un congreso que se lleva a cabo en la sede de la AMC en ciudad de México.

*Solo puede participar dos veces.

PROGRAMA DE BECARIOS PROSNI

A person wearing a blue suit is seated at a wooden desk, focused on drawing with an orange pencil. The desk is cluttered with various colored pencils and a pencil case. The background is softly blurred, showing a classroom or office setting. The text "PROGRAMA DE BECARIOS PROSNI" is overlaid in white, bold, sans-serif font across the upper middle of the image.

PROGRAMA PROSNI

Descripción: El becario participa realizando actividades de apoyo para un investigador SNI, perteneciente a la Universidad de Guadalajara, durante uno o hasta ocho meses, percibiendo un apoyo económico.

Beneficios: El alumno ayuda a realizar actividades de investigación en su línea del conocimiento, apoyando a un investigador SNI de cualquier categoría y recibiendo un apoyo de 4,500 (cuatro mil quinientos) pesos al mes, durante uno o hasta ocho meses, a decisión y planeación del investigador.

Como obtenerlo: El alumno seleccionado por el investigador, entrega la documentación descrita en las reglas de operación del año en curso para su trámite correspondiente.

**PROGRAMA DE BECARIOS PROGRAMA DE
ESTÍMULOS ECONÓMICOS A ESTUDIANTES
SOBRESALIENTES**



PROGRAMA PEEES

Descripción: El alumno desarrolla tareas como auxiliares de investigación como parte de los proyectos y líneas de investigación de sus Centros Universitarios o del Sistema de Universidad Virtual.

Beneficios: Para estudiantes de Licenciatura y Carrera Técnica Superior Universitaria, se autorizan 179 estímulos por la cantidad de \$4251.00 (CUATRO MIL DOSCIENTOS CINCUENTA Y UNO 00/100 M.N.) pesos mensuales cada uno, durante un año.

Como obtenerlo: Ser seleccionado y emitido en el dictamen de beneficiados del programa, de acuerdo a los términos establecidos en la convocatoria del programa.

Tener promedio mínimo de 90 para el apartado de Motivación a la Investigación.

<http://www.cucea.udg.mx/es/slideshow/convocatoria-peeess>

PROGRAMA DE INCORPORACIÓN AUTÓNOMA (ELABORACIÓN DE TESIS)



PROGRAMA INCORPORACIÓN AUTÓNOMA (TESIS)

El alumno busca su titulación a través de la opción de elaboración de tesis, incorporando a un director que le ayude a incorporarse a actividades de investigación temprana, y que al mismo tiempo le permite abrir puertas para el ingreso de un posgrado orientado en investigación. Posteriormente esa tesis puede convertirse en un artículo publicable en alguna revista indexada.

PROGRAMA DE INCORPORACIÓN A LA INVESTIGACIÓN, SERVICIO SOCIAL



PROGRAMA DE INCORPORACIÓN A LA INVESTIGACIÓN EN EL SERVICIO SOCIAL

Descripción: El alumno realiza su servicio social, en programas de investigación asociados al Centro Universitario de Tonalá.

Beneficios: Liberación de su servicio social, realizando actividades de investigación de alto nivel en el área de interés de su conocimiento.

Como obtenerlo: El investigador/docente abren la vacante de servicio social debida para que el alumno, durante el periodo correspondiente, se incorpore a actividades de investigación que serán validas para el cumplimiento de su servicio social.



Programas adicionales y planeados para 2022

BECARIOS CONACYT



BECAS CONACYT (NACIONALES)

Descripción: Al ingresar a un posgrado perteneciente al Programa Nacional de Posgrados de Calidad (PNPC), el alumno tiene la posibilidad de obtener una beca de manutención CONACYT durante su periodo de estudios, 24 meses maestría, 48 meses doctorado.

Beneficios: Manutención económica para dedicarse de tiempo completo, correspondiente a 4.5 o 6.0 UMAS mensuales.

Como obtenerlo: A través del Coordinador de Carrera, el alumno es postulado a través del sistema ante CONACYT, al ser aceptado el alumno recibirá la beca con retroactivo a partir del mes de noviembre aproximadamente.

Tabulador para Estudiantes de Tiempo Completo

| Nivel pretendido | Unidades de Medida y Actualización (UMA) | Monto correspondiente al 1 de febrero de 2021 (Se actualizará de acuerdo a la UMA vigente en febrero de cada año, durante la vigencia de la beca) |
|------------------|------------------------------------------|---------------------------------------------------------------------------------------------------------------------------------------------------|
| Doctorado | 6.0 | \$16,346.70 |
| Maestría | 4.5 | \$12,260.02 |
| Especialidad | 4.0 | \$10,897.80 |

Es importante señalar que se pagan todos los meses que dure la beca, incluyendo los periodos intermedios en que tengan vacaciones.

El primer pago incluirá la retroactividad al inicio de la beca.



Programas de posgrado en el PNPC CUTONALÁ

DOCTORADO EN AGUA Y ENERGÍA

<http://www.cutonala.udg.mx/oferta-academica/dae>

MAESTRÍA EN MOVILIDAD URBANA TRANSPORTE Y TERRITORIO.

<http://www.cutonala.udg.mx/oferta-academica/mmutt>

DOCTORADO EN DERECHOS HUMANOS

<http://www.cutonala.udg.mx/oferta-academica/ddh>

LINKS DE INTERÉS

http://www.cutonala.udg.mx/coordinacion_investigacion

http://www.cutonala.udg.mx/coordinacion_investigacion/directorio-sni

http://www.cutonala.udg.mx/coordinacion_investigacion/unidades-de-investigacion

<https://programadel-fin.org.mx/>

https://amc.edu.mx/amc/index.php?option=com_content&view=article&id=139&Itemid=80

<http://cgipv.udg.mx/prosni>

<http://www.cucea.udg.mx/es/slideshow/convocatoria-peeess>

SECCIÓN DE PREGUNTAS Y RESPUESTAS.

¡GRACIAS!

**Secretaría Académica
Coordinación de Investigación
Centro Universitario de Tonalá
Universidad de Guadalajara**



Coordinación de Investigación



Dra. Diana Mercedes Hernández Corona
Puesto: Coordinadora
Ubicación: Centro de atención a estudiantes (CAE) - segundo piso
Teléfono: +52 (33) 20 00 23 00 Ext. 64045
Correo electrónico: diana.hernandez@cutonala.udg.mx

Incorporación Temprana a la Investigación



Mtro. Luis Armando Cortes
Ubicación: Centro de Atención a Estudiantes (CAE), Segundo piso
Teléfono: +52 (33) 20 00 23 000 ext. 64045
Correo electrónico: luisarmando.cortes@administrativos.udg.mx

Planeación y Evaluación de la Investigación



Mtra. Patricia Elizabeth Silva Colunga
Ubicación: Centro de Atención a Estudiantes (CAE), Segundo piso
Teléfono: +52 (33) 20 00 23 000 ext. 64045
Correo electrónico: patricia.silva@administrativos.udg.mx

Transferencia Científica y Tecnológica



Mtra. Marcia Leticia Martínez Larios
Ubicación: Centro de atención a estudiantes (CAE) - segundo piso
Teléfono: +52 (33) 20 00 23 00 ext. 64081
Correo electrónico: transferenciatecnologica@cutonala.udg.mx