



1. INFORMACIÓN DEL CURSO

Nombre: Contribuciones al Comercio Exterior	Clave: I5352	Prerrequisitos: Administración I
Número de créditos: 8	Tipo: curso-taller	Área de Formación: Especializante Obligatoria
Horas teoría: 40	Horas prácticas: 40	Horas totales: 80

2. DESCRIPCIÓN

2.1. Objetivo o competencia general de aprendizaje del curso

Planear la estrategia correcta de exportaciones e importaciones, para ello se le dotará al alumno de herramientas jurídicas y técnicas, que le permita al final del curso, hacer frente a las distintas circunstancias en que los comerciantes, importadores o exportadores en el país, que tienen relación directa o indirectas con mercancías extranjeras, ya sea comercializándolas, importándolas o exportándolas, tienen que enfrentar ante la Autoridad Aduanera, para lo cual es indispensable conocer los mecanismos legales y técnicos de cómo hacer una importación o exportación o bien cómo deben ampararse en todo momento las mercancías de origen y procedencia extranjera, ya sea, de sus propietarios, poseedores o tenedores.

2.2. Objetivos específicos

1. Conocer las reglamentaciones que norman al comercio exterior.
2. Conocer el proceso dentro de las oficinas aduanales.
3. Relacionar e identificar aquellos impuestos al comercio exterior.
4. Identificar los conceptos por los cuales se realiza el pago de impuestos en materia de comercio exterior.
5. Identificar los regímenes que rigen al comercio exterior.
6. Identificar aquellos procedimientos realizados en materia aduanera.

2.3. Contenido temático

Unidad I.- Marco Legal
Unidad II.- Control, depósito y despacho de mercancías
Unidad III.- Contribuciones, cuotas compensatorias y demás regulaciones y restricciones no arancelarias
Unidad IV.- Determinación y pago del impuesto
Unidad V.- Regímenes aduaneros
Unidad VI.- Procedimientos Administrativos en materia aduanera



2.3 a Estructura conceptual

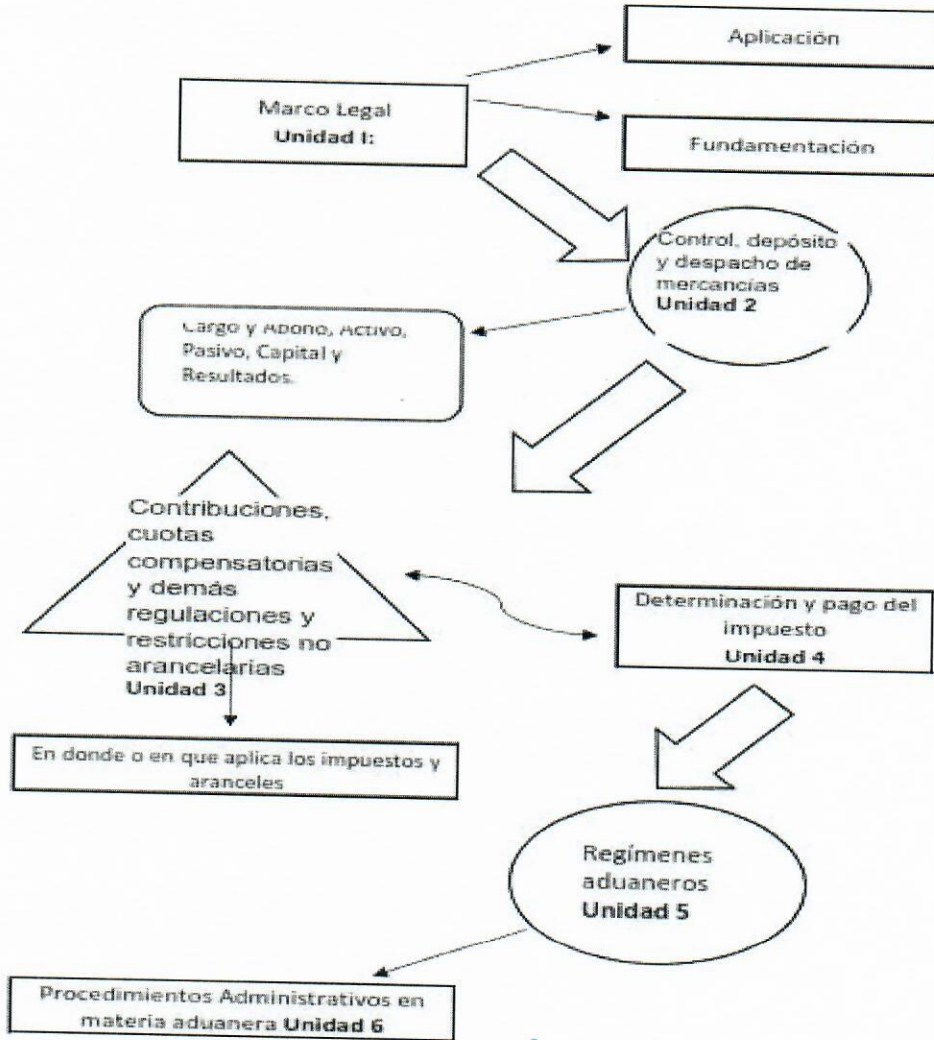

[Handwritten signature]

[Handwritten signature]

[Handwritten signature]

[Handwritten signature]

[Handwritten signature]

[Handwritten signature]

[Handwritten signature]



2.4. Estrategias didácticas

Trabajo Colaborativo: Después de haber recibido instrucciones del profesor, dentro de cada equipo, los estudiantes intercambian información y trabajan en una tarea hasta que todos los miembros la han entendido, abordado y terminado mediante la mutua colaboración.

Aprendizaje basado en Problemas: Permitirá al estudiante el desarrollo de habilidades relacionadas a la resolución de problemas, toma de decisiones, argumentación y presentación de información, integrar conocimientos de aplicación específica y asociarlos a situaciones precisas del campo profesional.

Aprendizaje basado en Proyectos: Facilita que los estudiantes hagan el empleo didáctico de un proyecto planificado, estructurado acorde a un objetivo específico y que atienda una necesidad o situación de relevancia profesional y/o académica.

2.5. Estrategias e instrumentos de evaluación y factores de ponderación

Área Cognitiva:
 Exámenes Parciales, 30%

Área de Habilidades y Destrezas:
 Tareas de Investigación, 15%
 Participación y Actividades en clase, 25%
 Resolución de prácticos, 20%
 Uso de Tics, 5%
 Asistencia a cursos, talleres o seminarios, 5%

Total, evaluación: 100%

2.6. Conocimientos, aptitudes, actitudes, valores, capacidades y habilidades

Conocimientos Conocer:	Habilidades Saber hacer:	Actitudes y Valores Saber ser:
1. Los aspectos más relevantes de la Ley Aduanera.	> Planear la implementación para una correcta importación y exportación de mercancías.	> Conducirse con ética al autodeterminar las distintas imposiciones en materia de comercio exterior.
2. Los aspectos más relevantes del Reglamento de la Ley Aduanera.	> Dirigir los procesos de importación y exportación de mercancías.	> Actuar con ética al cumplir con las demás disposiciones para

[Handwritten signatures and marks in blue ink]



3. Los aspectos más relevantes de la Resolución Miscelánea Fiscal en materia de Comercio Exterior.	> Implementar controles para la retroalimentación de los distintos procesos de la importación y exportación de mercancías.	la importación y exportación de mercancías especiales. > Actuar con ética al clasificar las mercancías.
--	--	--

2.7. Campo de aplicación profesional del conocimiento

El curso de Contribuciones al Comercio Exterior proporciona las herramientas necesarias para desempeñarse como consultor de importaciones y exportaciones de mercancías. Por tanto, el campo de acción es muy amplio al desempeñarse como consultor independiente o como autoridad aduanera.

3. RECURSOS Y MATERIALES EDUCATIVOS

3.1. Bibliografía Básica

Constitución Política de los Estados Unidos Mexicanos
Ley Aduanera
Reglamento de la Ley Aduanera
Ley de los Impuestos Generales de Importación y de Exportación
Miscelánea Fiscal aplicable al Comercio Exterior

3.2. Bibliografía Complementaria

Código Fiscal de la Federación Vigente
Reglamento del Código Fiscal de la Federación Vigente
Ley del Impuesto Sobre la Renta
Reglamento de la Ley del Impuesto Sobre la Renta
Ley del Impuesto al Valor Agregado
Reglamento de la Ley del Impuesto al Valor Agregado





3.3. Enlaces

Colegio de contadores públicos de Guadalajara: http://www.ccpq.org.mx/
Colegio de contadores públicos de México: https://www.contadoresmexico.org.mx/
Cámara de Diputados vigentes https://www.diputados.gob.mx/LeyesBiblio/index.htm
Servicio de Administración Tributaria/Versiones Compiladas de las Reglas Generales de Comercio Exterior https://www.sat.gob.mx/normatividad/14584/versiones-compiladas-de-las-reglas-generales-de-comercio-exterior
Servicio Nacional de Información de Comercio Exterior (SNICE) https://www.snice.gob.mx

Lugar y fecha de Actualización: Tonalá, Jalisco a 10 de junio de 2022

Participantes en la actualización del programa

Nombre	Firma
Mtro. Humberto Gómez Oliva	
LCP. Andrea Nohemí Hernández Rodríguez	
Mtro. Santiago Peña Ruiz	

VoBo. Presidente de la Academia:

Mtro. Salvador Orozco González

VoBo. Jefa del Departamento:

Dra. Aimée Pérez Esparza

