



TRAYECTORIA ESCOLAR

La misión de la Universidad de Guadalajara (UdeG) es formar profesionistas competentes que se desarrollen integralmente en la sociedad mexicana y en el mundo actual del que forman parte.

La trayectoria escolar (TE) que te llevará a culminar tu formación profesional, inicia desde tu ingreso a un programa educativo en el que cubrirás un currículum establecido mediante un dictamen del Consejo General Universitario (CGU) de la UdeG, en el cual se especifican entre otros puntos la modalidad, el sistema bajo el cual opera el mismo, los créditos por área de formación y todo lo relacionado a la carrera.

La TE se refiere al comportamiento que siguen los estudiantes durante su trayecto o estancia educativa en el establecimiento escolar, desde el ingreso, permanencia, hasta la conclusión de los créditos y requisitos académico-administrativos que define el plan de estudios para obtener el grado, de acuerdo a su modelo curricular.

El Consejo General Universitario es el máximo órgano de gobierno de la Universidad de Guadalajara y se integra de acuerdo al Art. 28 de la Ley Orgánica:

<http://www.secgral.udg.mx/sites/archivos/normatividad/general/Leyorganica.pdf>



CONSEJO GENERAL UNIVERSITARIO

Revisa la guía Modelo Curricular de esta serie, para que conozcas a fondo sus características y posibilidades de modo que puedas aplicarlo en tu TE para mantenerte siempre con los mejores resultados académicos y personales.

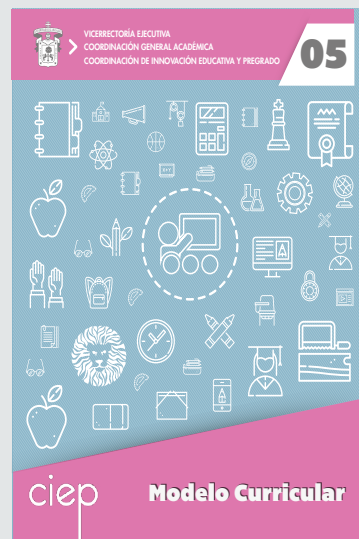

Es importante que analices puntualmente el dictamen de la carrera en la que estás inscrita (o), con el fin de que tengas claro desde el inicio de tu TE las asignaturas o unidades de aprendizaje que contiene el plan de estudios y las que se ofertan en tu Centro Universitario, la secuencia formativa en que vas a cursar las mismas, el número de créditos por área de formación, los tiempos mínimos y máximos para cubrir el 100% de los créditos que requieres, prácticas profesionales, servicio social y modalidades de titulación.



En la actualidad los programas educativos que ofrece la UdeG operan bajo el sistema de créditos; cada unidad de aprendizaje tiene un valor asignado de acuerdo a lo que se establece en el dictamen de creación del programa educativo del caso, con lo que al cubrir los requisitos de acreditación/aprobación, acumularás un puntaje en créditos por área de formación.

Recuerda que no se trata de acumular créditos indiscriminadamente, es necesario cubrir el mínimo de créditos por área formativa. Cuida esto, ya que los créditos excedentes acumulados en un área, no se pueden contabilizar en otra en la que te hagan falta.

Por ejemplo, si acumulaste 9 créditos arriba del tope requerido en el área de formación básica común obligatoria y te hacen falta puntos en la optativa abierta, no los podrás pasar de una a otra. Tendrás que cursar las asignaturas o unidades de aprendizaje que completen los créditos del área optativa abierta.

Esta consideración oportuna de tu avance en la trayectoria escolar, te permitirá definir cuántas materias y con ello cuántos créditos acumularás por ciclo escolar, con el fin de que realices tu plan respecto al tiempo en que esperas concluir tus estudios.

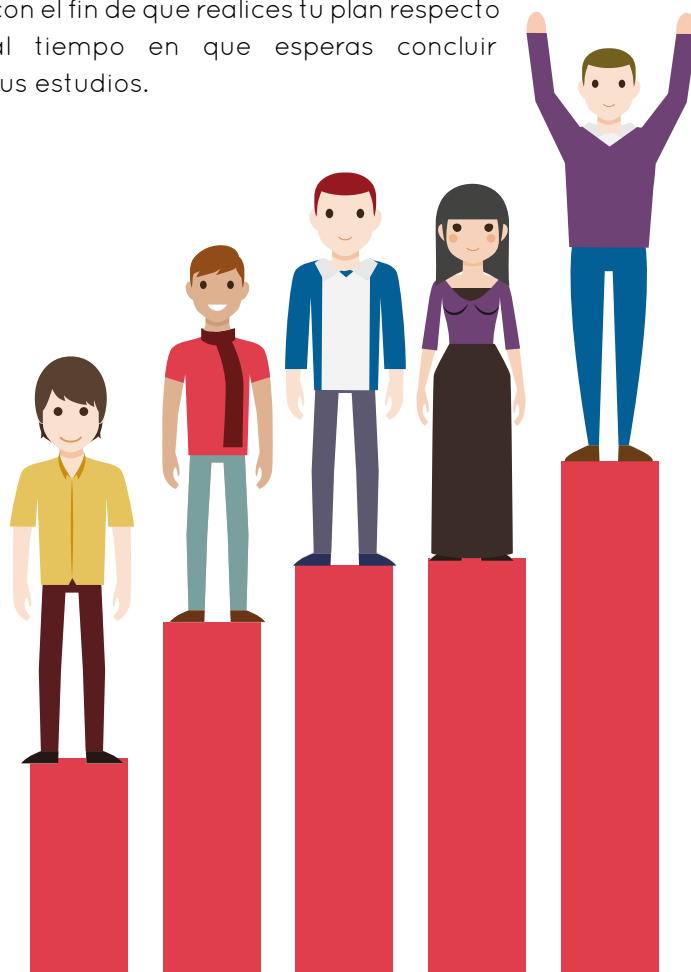

Algunos estudiantes prefieren avanzar rápido, con la intención de concluir sus estudios en ocho semestres o menos, sin importarles si llevan una carga horaria fuerte que les obliga a estudiar intensamente y permanecer largas jornadas en su Centro Universitario durante esos ciclos lectivos; mientras que otros prefieren llevar una carga horaria ligera aunque concluyan sus estudios en diez semestres o más, ya que estudian y trabajan o cuidan a sus hijos.



Platica con tu tutor respecto a cómo te conviene organizar tus materias, para cubrir los créditos de la carrera en que estás inscrita (o) con el fin de que te oriente respecto a las áreas de formación, las materias que tienen prerequisites, o que no se ofertan cada semestre, para que logres tu propósito de acuerdo a lo que conviene a tu proyecto de vida

La TE de los estudiantes se integra a partir de cuatro áreas de formación, que son bloques del plan de estudios que abarcan materias dirigidas a cubrir diferentes necesidades en la preparación profesional del estudiante y de las cuales elegirás un determinado número de asignaturas o unidades de aprendizaje, para lograr los créditos requeridos en cada una de ellas:

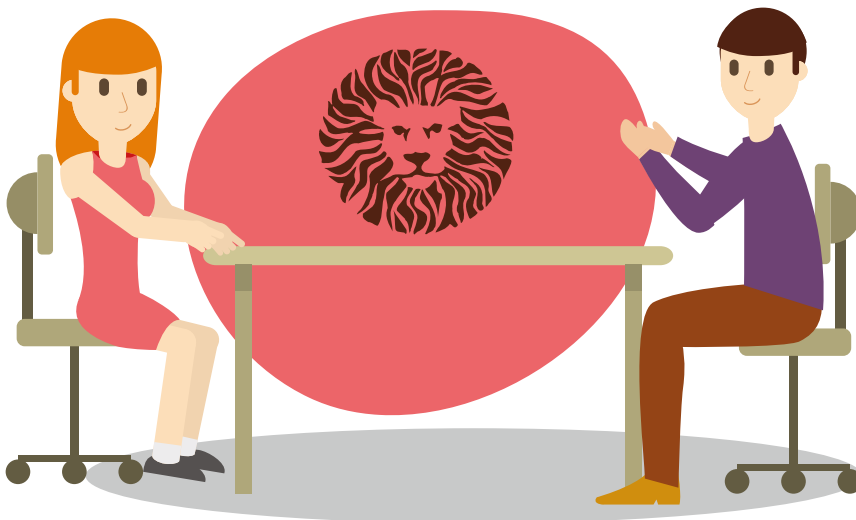

Áreas Formativas

Área de formación básica común obligatoria:

Son asignaturas o unidades de aprendizaje que forman parte del acervo cultural y metodológico en el nivel universitario, por lo que será obligatorio cursar un determinado número de créditos de esta área.

Área de formación básica particular obligatoria

Incluye un conjunto de materias obligatorias, propias de un campo de conocimiento, como pueden ser las humanidades, el área económico – administrativa, la salud, las ingenierías, etc. ofrece conocimientos básicos y generales para todo un bloque de carreras. El estudiante estará obligado a cursar otro número de créditos de este grupo.



Área de formación especializante obligatoria.

Son conjuntos de materias que constituyen una orientación dentro de una carrera. Proporcionan elementos básicos de un campo profesional o una especialidad. Son obligatorias por la necesidad de elegir orientaciones dentro de la trayectoria que el alumno desea seguir; por ejemplo en la carrera de Derecho, los campos laboral, penal, constitucional, civil, etc. En la de Psicología, los campos educativo, clínico, laboral, etc.

Área de formación optativa abierta.

Es un menú de materias las cuales están tomadas de los distintos planes de estudio del Centro y pueden elegirse libremente como un complemento específico de la formación profesional, que para el alumno significa un acento de interés particular.

En la UdeG la atención del tutor se divide en tres etapas: inducción, trayectoria y egreso.



Como parte de su labor, el tutor acompaña a sus tutorados en tres etapas de su formación académica.

En un primer momento es deseable que el tutor conozca a sus tutorados de forma integral, para identificar su perfil y necesidades, no sólo en el campo académico, sino también en la esfera económica, emocional y de salud.

Esto es durante el primer y segundo semestre, periodo denominado tutoría de inducción. Una vez identificados el perfil y necesidades, se ponen en práctica estrategias para que dirijas tu aprendizaje y al mismo tiempo te orientes acerca de los diversos servicios de apoyo, a los que como alumno puedes acceder en el espacio universitario (becas, intercambios, participación en coloquios y orientación educativa, entre otras).

Apartir del tercer ciclo escolar, el acompañamiento tutorial se vincula al fortalecimiento de la disciplina que le da sustento a tu conocimiento. Este periodo denominado de trayectoria, te dará los fundamentos sólidos para entender y actuar desde la visión del campo profesional en que te encuentras.

Cada carrera tiene áreas de formación en orientaciones que están directamente vinculadas al campo profesional en el que te desempeñarás al egresar. Es importante que las conozcas a fondo y elijas oportunamente, de acuerdo a tus intereses y características personales.

En la tabla que se muestra a continuación, se presentan algunos ejemplos de carreras y sus orientaciones, con el fin de que platiques con tu tutor para aclarar dudas y facilitar que tomes las decisiones pertinentes. En las páginas web de cada centro universitario, viene en detalle el plan de estudios, así como las orientaciones que se ofrecen para cada carrera.

Te recomendamos dar un paseo por las páginas respectivas.

Revisa las siguientes guías de esta serie: Tutorías, Herramientas para el Aprendizaje, Becas y Apoyos Económicos e Intercambio y movilidad.



CENTRO UNIVERSITARIO	LINK	CARRERA	ORIENTACIONES
CUAAD 	cuaad.udg.mx/?q=oferta/licenciaturas/ldi/plan-de-estudios	Diseño Industrial	<ul style="list-style-type: none"> • Bienes de consumo • Orientación bienes de uso y equipamiento Público • Bienes de capital
CUAAD 	cuaad.udg.mx/?q=oferta/licenciaturas/luma/plan-de-estudios	Licenciatura en Urbanística y Medio Ambiente	<ul style="list-style-type: none"> • Patrimonio, planeamiento y medio ambiente • Planeamiento urbano, territorio y medio ambiente • Infraestructuras urbanas, territoriales y medio ambiente
CUCS 	cucs.udg.mx/medicina/planestudios	Medicina	<ul style="list-style-type: none"> • Salud • Investigación
CUCS 	cucs.udg.mx/odontologia/planestudios	Cirujano Dentista	<ul style="list-style-type: none"> • Investigación Odontológica • Laboratorio Dental • Campos Emergentes • Medicina Bucal
CUCS 	cucs.udg.mx/psicologia/planestudios	Psicología	<ul style="list-style-type: none"> • Educativa • Social • Organizacional • Educación Especial • Clínica • Neuropsicología
CUCS 	cucs.udg.mx	Cultura Física y Deportes	<ul style="list-style-type: none"> • Entrenamiento Deportivo • Planeación y Administración de la Actividad Física • Educación Física y Recreación • Actividad Física y Salud

<p>CUCSH</p> <p>CUCSH Centro Universitario de Ciencias Sociales y Humanidades</p>	<p>guiadecarreras.udg.mx/licenciatura-en-derecho-o-abogado/</p>	<p>Derecho</p>	<ul style="list-style-type: none"> • Administración de Justicia • Derecho Ambiental • Derecho Civil y Familiar • Derecho Corporativo y Comercio Internacional Administración Pública • Derecho Internacional • Derecho Laboral y en Derecho de la Seguridad Social • Derecho Penal • Investigación y Análisis Jurídico.
<p>CUCSH</p> <p>CUCSH Centro Universitario de Ciencias Sociales y Humanidades</p>	<p>guiadecarreras.udg.mx/licenciatura-en-trabajo-social/</p>	<p>Trabajo Social</p>	<ul style="list-style-type: none"> • Trabajo Social Empresarial • Trabajo Social en Salud • Trabajo Social Escolar • Trabajo Social Jurídico • Trabajo Social en Educación Ambiental • Trabajo Social Gerontológico
<p>CUCSH</p> <p>CUCSH Centro Universitario de Ciencias Sociales y Humanidades</p>	<p>guiadecarreras.udg.mx/licenciatura-en-antropologia/</p>	<p>Antropología</p>	<ul style="list-style-type: none"> • Arqueología • Antropología Física • Antropología Lingüística
<p>CUCSH</p> <p>CUCSH Centro Universitario de Ciencias Sociales y Humanidades</p>	<p>guiadecarreras.udg.mx/licenciatura-en-filosofia/</p>	<p>Filosofía</p>	<ul style="list-style-type: none"> • Filosofía de la Ciencia • Historia de la Filosofía [Filosofía Clásica y Contemporánea] • Filosofía Social • Filosofía Latinoamericana • Filosofía de la Educación

El seguimiento tutorial a lo largo de la TE del alumno, permitirá que en los últimos semestres (al cumplir el 70% de los créditos del plan de estudios), tengas cumplimentados tus créditos por área de formación y te enfoques en la realización de tus prácticas profesionales, servicio social y titulación, así como en la búsqueda de opciones laborales o de continuidad educativa; esta etapa se denomina Tutoría de Egreso.



Te recomendamos revisar la Guía de Titulación de esta serie.



En cada campo disciplinar, existen organismos oficiales, reconocidos por el COPAES, que reúnen una serie de mecanismos y formas, mediante las cuales se obtiene la comprobación de que la institución cumple con determinados estándares de calidad académica para impartir estudios superiores en diversas áreas de formación profesional.

Esto garantiza que el programa educativo que se te ofrece, se encuentra reconocido y al concluir tus estudios, te proporcionará una constancia del nivel de calidad de tu formación para el ejercicio de la profesión elegida.

Revisa con tu tutor si la carrera que cursas está acreditada y qué nivel de calidad tiene reconocido.

La UdeG desde hace varios años, inició el proceso de certificación de sus programas educativos, por lo que muchas carreras tienen reconocimiento de escuelas de calidad.

El Consejo para la Acreditación de la Educación Superior (COPAES) es el organismo encargado de llevar a cabo la acreditación de los programas académicos de las instituciones de educación superior; asume el compromiso y la responsabilidad de diseñar los procesos formales de la acreditación que respalden el prestigio académico de las instituciones educativas.

